

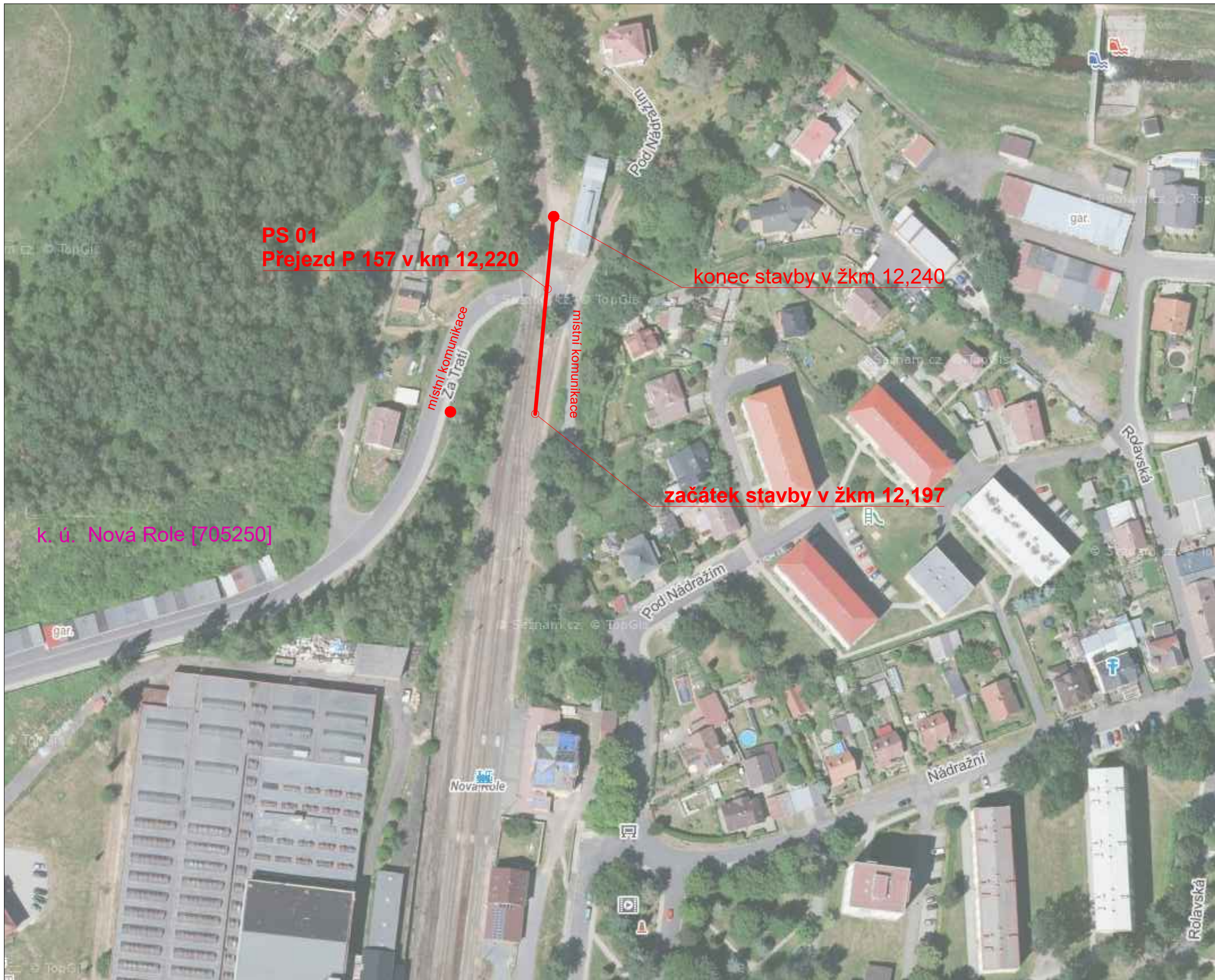

žst. NOVÁ ROLE



Souřadnicový systém: S-JTSK

Výškový systém: Bpv

Přehled verzí přílohy				
Číslo	Datum	Popis změny	Jméno	Podpis
R2	21.1.2021	Odevzdání dokumentace DUSP ke společnému povolení	Ing. Sýkora	
R1	22.11.2020	Odevzdání dokumentace DUSP k připomínkám	Ing. Sýkora	

Zadavatel:	Správa železnic, státní organizace Dlážděná 1003/7, Praha 1 - Nové Město 110 00 Správa železnic, státní organizace Stavební správa západ, Sokolovská 278/1955, 190 00 Praha 9
-------------------	--



Zhotovitel: **ATE, s.r.o.**
Wolkerova 2425/14, 350 02 Cheb
IČ: 48360473
tel.: 354 435 070
www.atecheb.cz
ate@atecheb.cz



Vypracoval:

L.SÝKOROVÁ

Kontroloval:

BC. ZDENĚK VRZÁK

Odpovědný projektant:

ING. PETR SÝKORA

Hlavní inženýr projektu:

ING. PETR SÝKORA

KRAJ: KARLOVARSKÝ

OKRES: KARLOVY VARY

OÚ: NOVÁ ROLE

Název akce:

**Doplnění závor na přejezdu P157 v km 12,220
trati Karlovy Vary dolní nádraží - Potůčky st.hr.**

Obsah:

	Číslo zakázky:	20801
--	----------------	-------

Stupeň:	DUSP
---------	------

C. SITUACNI VYKRESY	Datum:	10/2020
---------------------	--------	---------

Příloha:

Situační výkres širších vztahů (letecká mapa)

	Formát:	3xA4
--	---------	------

č. výkres širších vztahů (letecká mapa)	Verze:	Část:	Č. přílohy:
	R2	C.1.2	